Tèl : 03 87 84 43 87
https://www.batifer.com

# Rallonge d'alimentation RVB 24 V LOOX5

HAFELE

## Descriptif détaillé

Domaine d'utilisation : pour luminaires RVB.
Longueur maximale de câbles de 10 mètres.
Courant de sortie 3,5 Ampères / 20 AWG.
Diamètre de perçage : connecteur mâle 9 mm, femelle 13 mm.

### Tableau des références produits
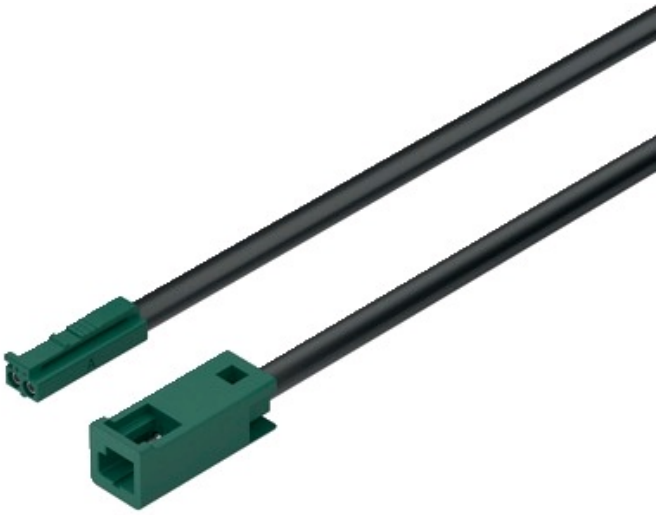
| RÉFÉRENCE | RÉF. FOURNISSEUR | LONGUEUR | VENDU PAR |
|---|---|---|---|
| 432786 | 833.95.721 | 2000 mm | 1 |