Tèl : 03 87 84 43 87
https://www.batifer.com

# Serrure 1 point MULTIBAT clé i

JPM

Page 27 du catalogue Batifer

## Descriptif détaillé

Serrure photographiée sens gauche.
Pêne dormant 1/2 tour à cylindre.
Réversible sans démontage.
Têtière bouts ronds.
Sans gâche.

**Tableau des références produits**
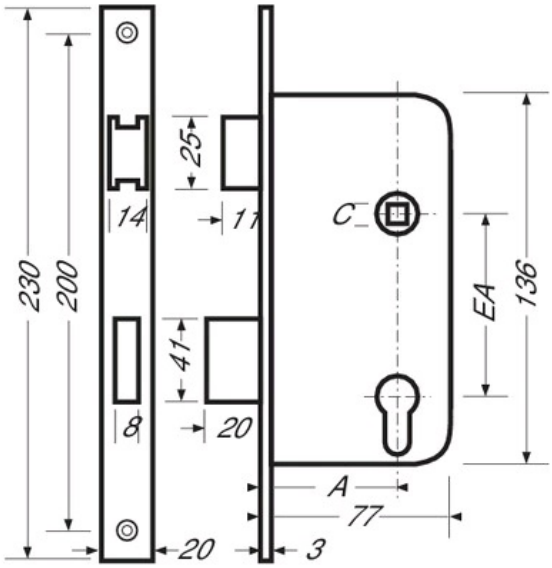
| RÉFÉRENCE | AXE | ENTRAXE | CARRÉ | SENS | COULEUR |
|---|---|---|---|---|---|
| 108480 | 50 mm | 70 mm | 7 mm | Droite | Laqué noir |
| 108482 | 50 mm | 70 mm | 7 mm | Gauche | Laqué noir |