Tèl : 03 87 84 43 87
https://www.batifer.com

Profil de montage en applique hauteur 14 mm

HAFELE

Page 1055 du catalogue Batifer

Descriptif détaillé

Longueur 2,5 m.
Largeur intérieure 16 mm pour bande LED 10 mm maxi.
Application : pour montage en applique.
Recouvrement opale : le matériau est teinté. Il en résulte une lumière de surface homogène et d'intensité égale.
Aluminium, aspect argent anodisé.
Capuchons d'embout plastique à commander séparément.

Tableau des références produits

RÉFÉRENCE	TYPE	FINITION	RÉF. FOURNISSEUR	RECOUVREMENT	VENDU PAR
366679	Profil	Argent	833.72.982	Opale	1
366681	Embout	Argent	833.72.853	-	Paire

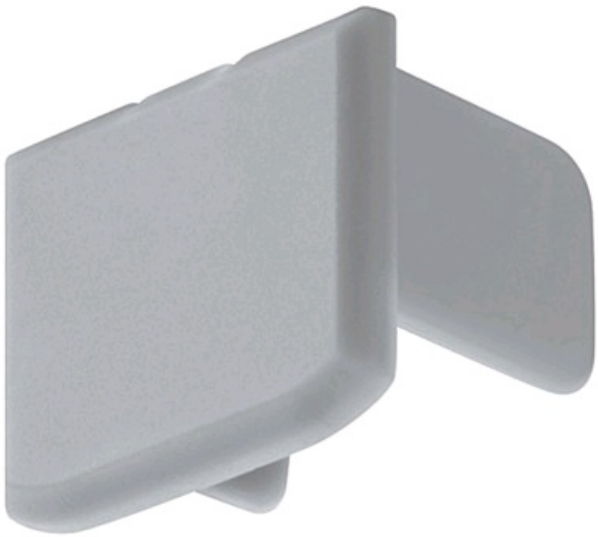

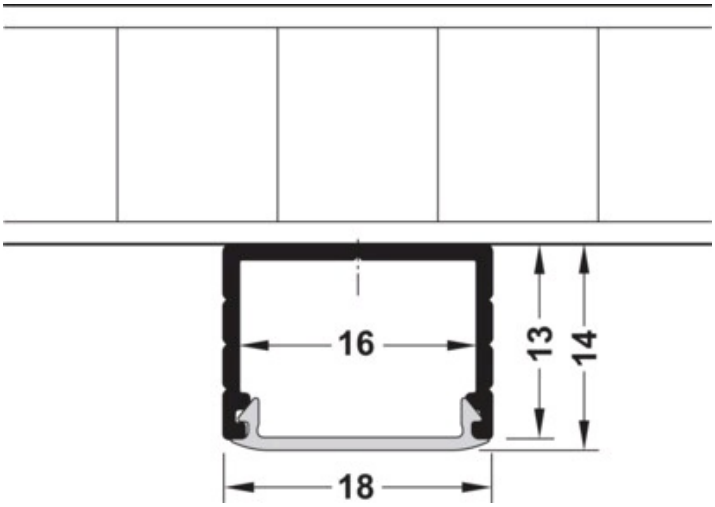
16
13
14
18