



CE<sub>1309</sub>

PIV Prüfinstitut Schlösser und Beschläge  
Velbert  
Wallstraße 41 – D 42551 Velbert  
Institutsleitung: Hans-Jürgen Kirchhoff, Dipl.-Ing.  
Tel 0049-2051- 95 06 5  
Fax 0049-2051-9506 69  
Mail: [piv.velbert@t-online.de](mailto:piv.velbert@t-online.de)

# EG-Konformitätszertifikat

Certificate

1309 – CPD - 0054

Gemäß der Richtlinie 89/106/EWG des Rates der Europäischen Gemeinschaft vom 21. Dezember 1988 zur Angleichung der Rechts- und Verwaltungsvorschriften der Mitgliedsstaaten über Bauprodukte (Bauproduktenrichtlinie – CPD), geändert durch die Richtlinie 93/68/EWG des Rates der Europäischen Gemeinschaften vom 22. Juli 1993, wird hiermit bestätigt, dass das Bauprodukt

## Einachsiges Türband Klemmband 2-teilig

Artikelnummer A105\_XXXX\*

\*weitere Art.-Nr. siehe Übersichtsmatrix Nr. 01

## Ausführung: 2-teiliges Klemmband für Türen

in Verkehr gebracht durch

### Dr. Hahn GmbH & Co. KG

Trompeterallee 162-170  
D-41189 Mönchengladbach

und erzeugt im Herstellwerk

### D-41189 Mönchengladbach

Trompeterallee 162-170

durch den Hersteller einer werkseigenen Produktionskontrolle sowie zusätzlichen Prüfung von im Werk entnommenen Proben nach festgelegtem Prüfplan durch den Hersteller unterzogen werden und dass durch die notifizierte Stelle < PIV > eine Erstprüfung der relevanten Eigenschaften des Produktes, eine Erstinspektion des Werkes und der werkseigenen Produktionskontrolle durchgeführt hat und eine laufende Überwachung, Beurteilung und Anerkennung der werkseigenen Produktionskontrolle durchführt.

Dieses Zertifikat bescheinigt, dass alle Vorschriften über die Bescheinigung der Konformität und die Leistungseigenschaften, beschrieben im Anhang ZA.3 der harmonisierten Norm,

**EN1935: 2002**

Produkt Klassifizierungsschlüssel

Verwendungszweck des Produktes

4	7	5	0	1	4	0	12	Eignung für die Verwendung an Fluchttüren
---	---	---	---	---	---	---	----	---

angewendet wurden und dass das Produkt alle darin vorgeschriebenen Anforderungen erfüllt.

Dieses Zertifikat wurde erstmals am **19.06.2006** ausgestellt und gilt solange, wie die Festlegungen in der angeführten harmonisierten technischen Spezifikation oder die Herstellbedingungen im Werk oder in der werkseigenen Produktionskontrolle selbst nicht wesentlich verändert werden.

Stempel Zertifizierungsstelle

Velbert, 19.06.2006



Hans-Jürgen Kirchhoff, Dipl.-Ing.  
Leiter der Zertifizierungsstelle

Anlagen  
(in der letztgültigen Fassung)

Das EGZ 1309-CPD-0054 hat insgesamt 2 Seiten



## Klemmband 2-teilig



### Übersichtsmatrix zum Prüfbericht 21-10/06

Matrix to certificate 21-10/06

Produktbezeichnung: **Klemmband 2-teilig**  
Product definition

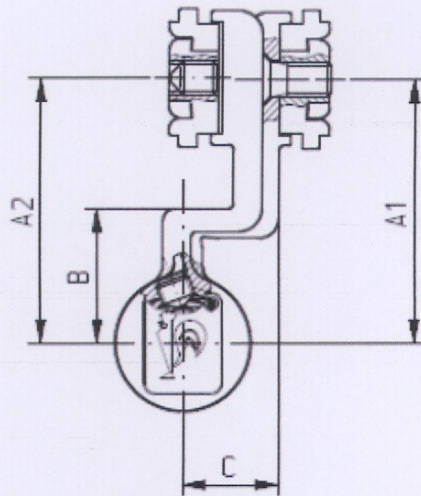

Ungünstigster Fall Worst case	<b>A1 Max.</b>	<b>A2 Max.</b>	<b>B</b>	<b>C</b>	-	-
Artikelnummer Article number	<b>A</b>	<b>A</b>	<b>B</b>	<b>C</b>	-	-
A105_XXXX	46,5	46,7	23,7	17	-	-

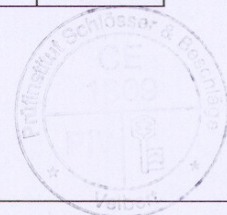

## EU-Hersteller-Erklärung

Ihr Zeichen

Ihre Nachricht vom

Unser Zeichen

Datum

Wir,

**Dr. Hahn GmbH & Co. KG  
Trompeterallee 162-170  
D-41189 Mönchengladbach  
Tel +49(0)2166/954-3**

erklären, dass das nachstehend beschriebene Bauprodukt

Bezeichnung: **einachsige Türbänder**

Typ: **Einachsiges Türband Klemmband 2-teilig**

nach dem EU-Konformitätszertifikat Nr.:

**1309 - CPD - 0054**

den Bestimmungen der EG-Richtlinie entspricht.

Folgende harmonisierte Norm wurde angewandt:

**EN 1935: 2002**

**Mönchengladbach, 2007-07-05**

  
Ort, Datum / Unterschrift

deutsch