Ferrure d'assemblage à écartement Häfele Ixconnect SC 8/60

- Vis d'assemblage
- Utilisable comme ferrure d'assemblage de corps également pour les meubles de grandes dimensions
- Montage facile et rapide
- Pour des applications invisibles ; lorsque l'assemblage est effectué, seul un perçage de 6 mm destiné à la fixation de la ferrure d'assemblage reste visible
- Assemblage démontable

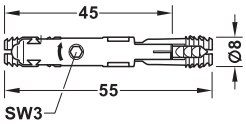

> Domaine d'utilisation :	pour le montage invisible d'assemblages de corps dans panneaux d'aggloméré
> Pour épaisseur de bois :	à partir de 15 mm
> Montage :	à enficher sans outil dans trou de perçage Ø 8 mm, écartement de la ferrure d'assemblage par une rotation à 180° de la vis de serrage avec six pans creux SW3

Matériau	Finition/coloris	Référence
plastique/alliage zingué	rouge/gris	262.11.117

Conditionnement : 100, 2000 ou 64000 pièce(s)

Schéma de perçage

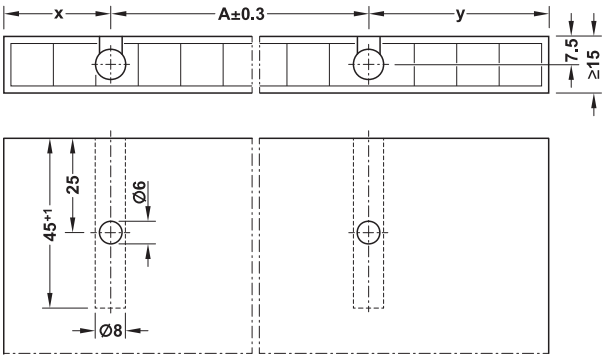

Usinage de tablette
Effectuer le perçage ∅ 8 mm
Le perçage ∅ 6 mm peut être effectué par le haut ou par le bas

Schéma de perçage

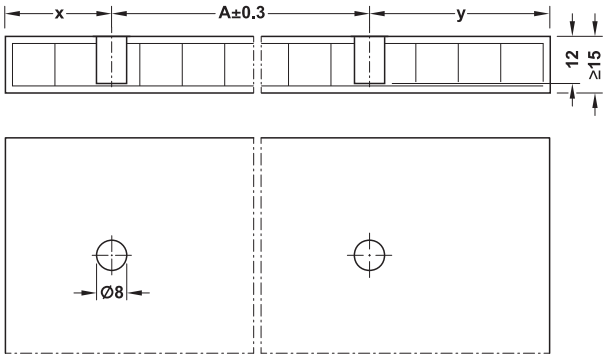

Usinage de paroi latérale

Montage

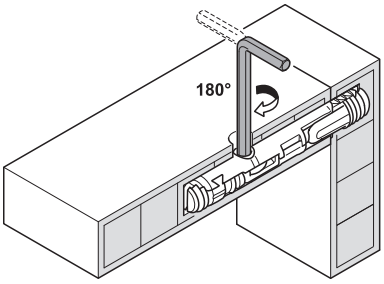

1. Assembler les composants avec la ferrure d'assemblage
2. Rotation à 180° : la ferrure d'assemblage est écartée et les composants sont resserrés

DGH-M 2018, HBL-fr; Dimensions à valeur indicative. Sous réserve de modifications.