Tèl : 03 87 84 43 87
https://www.batifer.com

Boîte aux lettres PREFACE O'Portail 2 portes

RENZ

Page 611 du catalogue Batifer

Descriptif détaillé

Boite aux lettres individuelle normalisée double face.
Livrée démontée non peinte destinée à l'intégration dans les portails ou clôture.
Certifié loi handicap.
Serrure agréée La Poste.
Anti-vandale grade 2, arrachement > 22 kg.
Boitier avec gouttière hydrofuge, porte recouvrante équipée d'un porte-nom affleurant en polycarbonate.
Volet avec atténuation de bruit.
Plancher ergonomique pour un retrait facile du courrier.
Garantie 7 ans anti-corrosion.
Dimensions : 285 mm x 285 mm x 400 mm.

Tableau des références produits
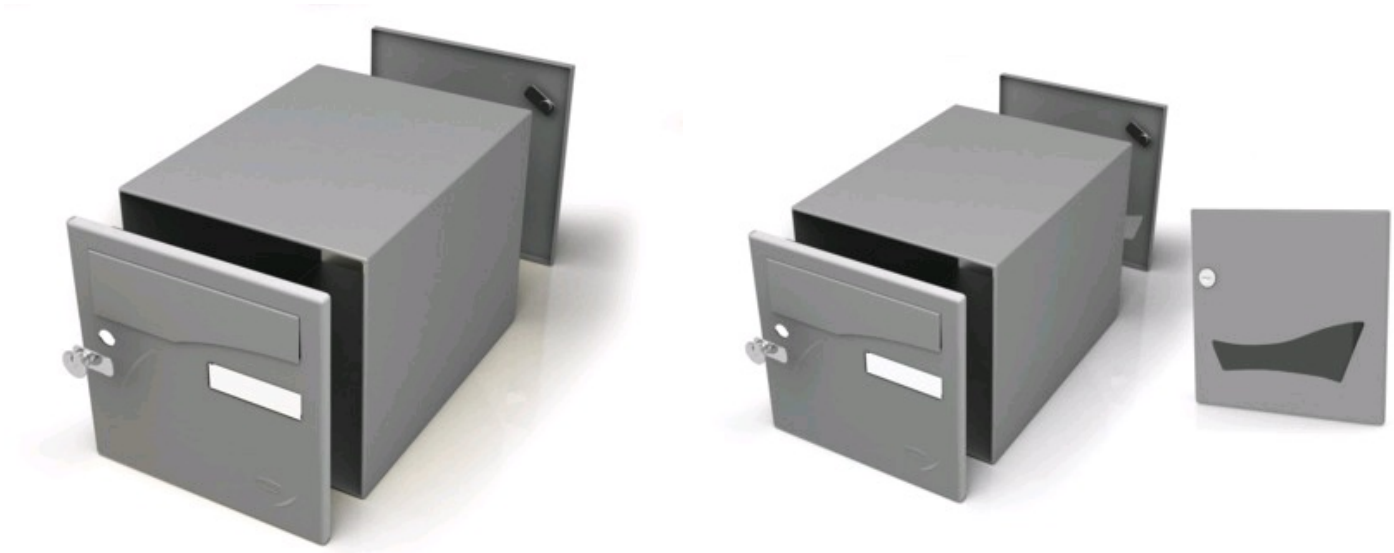
RÉFÉRENCE	VERSION	VENDU PAR
357288	Sans voyant de courrier	1
426584	Avec voyant de courrier	1