Häfele Finetta Spinfront 30/50 1D

> La position finale est sécurisée lors de la fermeture des portes
> Montage très simple
> Avec amortissement en direction de la position de rangement, c'est-à-dire que la porte est amortie en entrant dans le corps

> Hauteur de vantail : 1990–2200/2200–2700 mm
> Epaisseur de vantail : 18–30 mm
> Poids de vantail : 30 kg (3 paumelles)/50 kg (5 paumelles)
> Chariot : à 3 galets
> Palier du chariot : galets sur roulement à billes : plastique
> Pose : utilisable à gauche et à droite
> Profondeur du corps : 560/665 mm + épaisseur de vantail

Dimension d'installation

Profondeur d'installation intérieure 560 mm

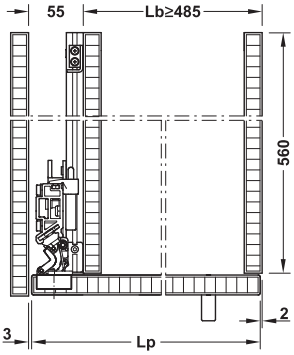

Profondeur d'installation intérieure 665 mm

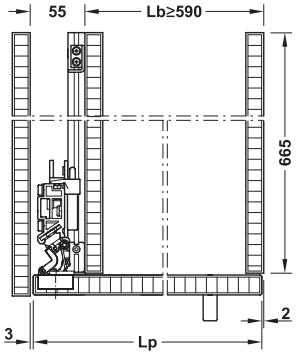

Découpe vue de dessus, installation fermée

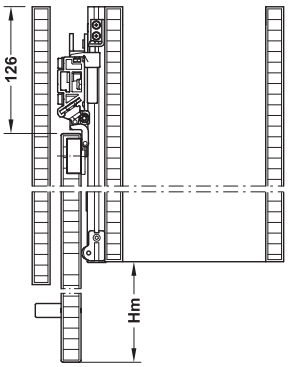

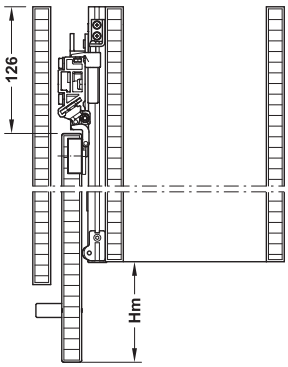

Découpe vue de dessus, installation ouverte

Calcul

Largeur de corps = Lb
Largeur de panneau de porte = Lp = Lb + 50
Saillie de porte = Hm = Lp - 560 (665) + 126

Schéma de perçage

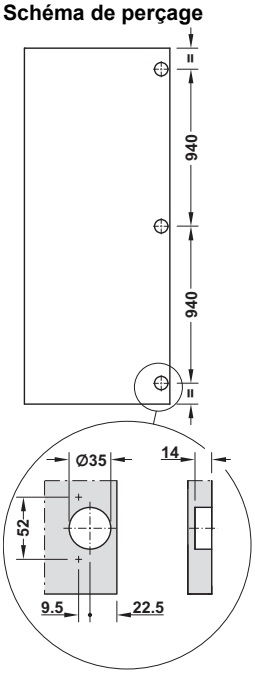

Hauteur de porte 1990–2200 mm

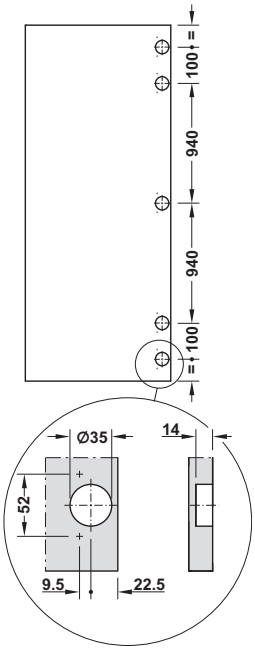

Hauteur de porte 2200–2700 mm

Application

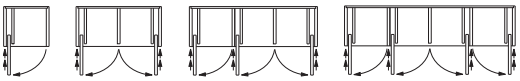

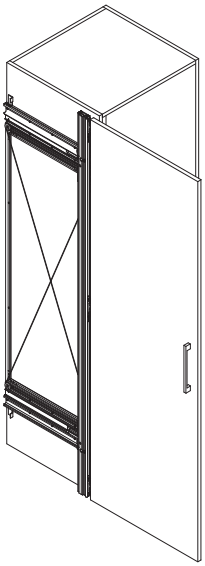

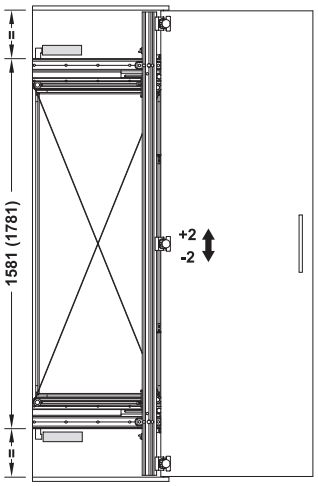

LGH-M 2017, HDE-fr, 10/16; Dimensions à valeur indicative. Sous réserve de modifications.

Découvertes. De nouveaux produits pour répondre à vos exigences. www.hafele.fr

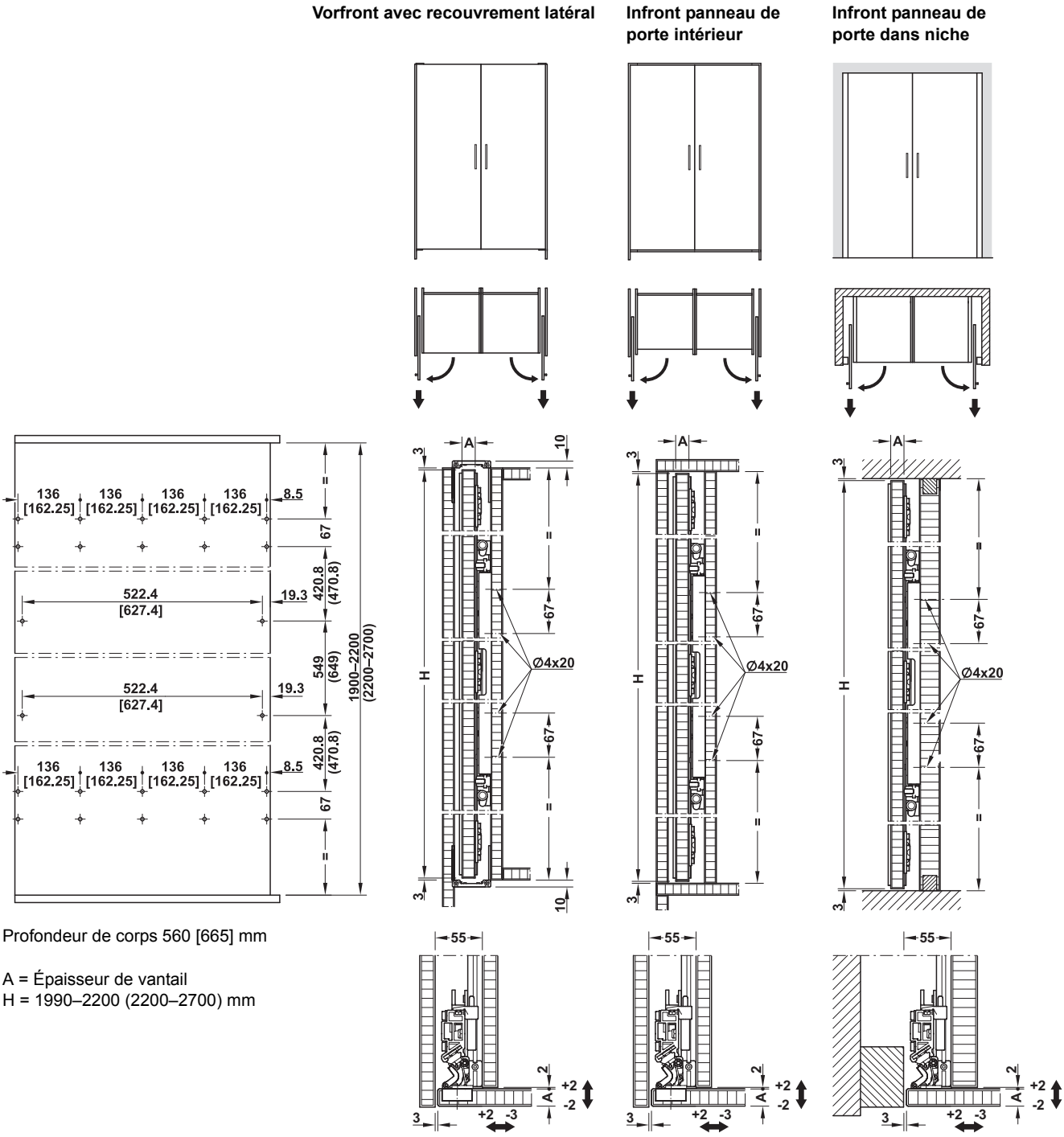

Profondeur de corps 560 [665] mm

A = Épaisseur de vantail
H = 1990–2200 (2200–2700) mm

→ Garniture

	Hauteur de vantail mm	Profondeur intérieure d'installation mm	Référence
pour 1 vantail	1990-2200	560	408.45.020
		665	408.45.021
	2200-2700	560	408.45.022
		665	408.45.023

Conditionnement : 1 garniture(s)

Accessoires

Ferrure		Livré avec	Matériau	Finition	Référence
profil d'assemblage pour liaison et recouvrement en haut et en bas pour épaisseur de porte max. 25 mm		2 rails 900 mm brides de fixation recouvrements	aluminium	aspect argent anodisé EV1	408.45.108

Conditionnement : 1 garniture(s)

LGH-M 2017, HDE-fr, 10/16; Dimensions à valeur indicative. Sous réserve de modifications.